

Váš dopis zn. 000/000
Ze dne 0. 0. 0000
Naše zn. 21957/2020-SŽ-OŘ HKR-OPS
Listů/příloh 1/4

Vyřizuje Bc. Soňa Kapišťová
Telefon +420 972 342 034
Mobil +420 602 105 036
E-mail kopistova@spravazeleznic.cz

Datum 3. září 2020

Agentura ochrany přírody a krajiny
Správa CHKO Český ráj
Antonína Dvořáka 294
511 01 Turnov

Oznámení o záměru kácení dřevin

Dle § 8 odst. 2 zákona č. 114/1992 Sb., o ochraně přírody a krajiny

Oznamovatel: Správa železnic, státní organizace se sídlem Dlážďená 1003/7, Praha 1, PSČ 110 00, IČ: 70994234, prostřednictvím Oblastního ředitelství Hradec Králové, U Fotochemy 259, 501 01 Hradec Králové

Katastrální území: Rakousy, Bukovina u Turnova

Parcela číslo: 344/1, 833/1

Žkm: 117,828 – 117,980 a 118,238 – 119,843

Vlastník pozemku: Česká republika, právo hospodaření Správa železnic, státní organizace se sídlem Dlážďená 1003/7, Praha 1

Specifikace dřevin: viz příloha

Důvody zásahu do dřevin:

Správa železnic, státní organizace, plnící funkci provozovatele dráhy, je povinná provozovat dráhu podle pravidel pro provozování dráhy a úředního povolení ve smyslu ust. § 22 odst. 1 písm. a) zákona č. 266/1994 Sb., o drahách, ve znění pozdějších předpisů (dále „zákon o drahách“).

Ve smyslu výše uvedeného Vám tímto oznamujeme záměr pokácení dřevin a zapojených porostů za účelem zajištění provozuschopnosti železniční dráhy, zajištění plynulé a bezpečné drážní dopravy na této dráze na základě požadavků právních předpisů. *Předmětné dřeviny jsou zdrojem ohrožení dráhy. Dřeviny rostou v obvodu dráhy, kdy svou výškou, nakloněné směrem k trati a dopadovou vzdáleností zasahují do prostoru dráhy.*

Dřeviny svým vzrůstem, nakloněním a dopadovou vzdáleností ohrožují drážní dopravu. Dřeviny je nutné vykácet z důvodu plnění povinnosti provozovatele dráhy dle § 22 zákona o drahách.

Dřeviny uvedené v oznámení budou káceny v období vegetačního klidu, tzn. od 1. listopadu v závislosti na kapacitních možnostech provozovatele dráhy.

S pozdravem

Ing. Jiří Venc
náměstek ředitele pro techniku

Ing. Teplá Šárka

[07]
IČO: 70994234, DIČ: CZ70994234
501 01 Hradec Králové
U Fotochemy 259
Oblastní ředitelství Hradec Králové
státní organizace

Správa železnic

Přílohy

- Příloha 1 – Seznam dřevin navržených ke kácení
- Příloha 2 – Fotodokumentace
- Příloha 3 – Ortofoto
- Příloha 4 – Výpis z katastru nemovitostí

| p.p č. 344/1 k.ú. Rakousy | | | | | | |
|--------------------------------------|---------|--------------|------------|-----------|------------|--------|
| | Km: | Druh dřeviny | Obvod (cm) | Výška (m) | od osy (m) | strana |
| 1 | 117,828 | Vrba | 113 | 7 | 13 | vlevo |
| 2 | | Vrba | 107 | 7 | 13 | vlevo |
| 3 | | Vrba | 97 | 7 | 13 | vlevo |
| 4 | 117,957 | Hruška | 88 | 7 | 7 | vpravo |
| 5 | 117,967 | Třešeň | 157 | 9 | 8 | vpravo |
| 6 | 117,980 | Jabloň | 97 | 5 | 6 | vpravo |
| p.p č. 833/1 k.ú. Bukovina u Turnova | | | | | | |
| 7 | 118,238 | Javor | 98 | 7 | 5 | vlevo |
| 8 | 118,254 | Javor | 157 | 8 | 6 | vlevo |
| 9 | 118,258 | Javor | 91 | 8 | 5 | vlevo |
| 10 | 118,385 | Jabloň | 104 | 5 | 5 | vlevo |
| 11 | 118,393 | Švestka | 88 | 4 | 6 | vlevo |
| 12 | 118,425 | Javor | 91 | 6 | 5 | vlevo |
| 13 | 118,452 | Slivoň | 101 | 7 | 5 | vlevo |
| 14 | | Slivoň | 94 | 6 | 5 | vlevo |
| 15 | | Slivoň | 79 | 6 | 5 | vlevo |
| 16 | | Slivoň | 82 | 4 | 5 | vlevo |
| 17 | 118,488 | Slivoň | 107 | 4 | 5 | vlevo |
| 18 | | Slivoň | 97 | 4 | 5 | vlevo |
| 19 | 118,490 | Slivoň | 94 | 5 | 6 | vlevo |
| 20 | | Slivoň | 104 | 5 | 6 | vlevo |
| 21 | 118,499 | Slivoň | 79 | 6 | 5 | vlevo |
| 22 | 118,673 | Borovice | 122 | 10 | 7 | vpravo |
| 23 | 118,678 | Borovice | 138 | 11 | 8 | vpravo |
| 24 | 118,689 | Jabloň | 147 | 7 | 7 | vlevo |
| 25 | 118,696 | Hruška | 122 | 10 | 5 | vlevo |
| 26 | | Hruška | 132 | 10 | 5 | vlevo |
| 27 | 118,702 | Jabloň | 97 | 5 | 6 | vlevo |
| 28 | 118,711 | Javor | 204 | 12 | 6 | vlevo |
| 29 | 118,723 | Jabloň | 107 | 7 | 6 | vlevo |
| 30 | 118,741 | Javor | 94 | 8 | 7 | vlevo |
| 31 | 118,744 | Hruška | 188 | 7 | 6 | vlevo |
| 32 | 118,751 | Jabloň | 91 | 7 | 6 | vlevo |
| 33 | 118,798 | Javor | 128 | 12 | 6 | vlevo |
| 34 | | Javor | 125 | 11 | 6 | vlevo |
| 35 | | Javor | 125 | 11 | 6 | vlevo |
| 36 | | Javor | 107 | 10 | 6 | vlevo |
| 37 | 118,805 | Hruška | 88 | 5 | 6 | vlevo |
| 38 | 118,821 | Javor | 82 | 8 | 7 | vlevo |
| 39 | 118,836 | Javor | 88 | 9 | 6 | vlevo |
| 40 | | Třešeň | 141 | 6 | 5 | vlevo |
| 41 | 118,838 | Hruška | 88 | 7 | 6 | vlevo |

| | | | | | | |
|----|---------|--------|-----|----|---|-------|
| 42 | 118,843 | Javor | 88 | 9 | 6 | vlevo |
| 43 | | Javor | 94 | 10 | 6 | vlevo |
| 44 | 118,271 | Hruška | 79 | 4 | 7 | vlevo |
| 45 | 118,875 | Dub | 28 | 8 | 5 | vlevo |
| 46 | 118,885 | Javor | 135 | 11 | 7 | vlevo |
| 47 | | Javor | 97 | 9 | 7 | vlevo |
| 48 | 118,913 | Javor | 88 | 9 | 6 | vlevo |
| 49 | 118,919 | Třešeň | 223 | 6 | 7 | vlevo |
| 50 | 118,921 | Jasan | 97 | 11 | 7 | vlevo |
| 51 | 118,940 | Javor | 91 | 12 | 8 | vlevo |
| 52 | 118,951 | Jabloň | 97 | 6 | 8 | vlevo |
| 53 | 118,967 | Třešeň | 144 | 6 | 8 | vlevo |
| 54 | 118,978 | Javor | 113 | 12 | 5 | vlevo |
| 55 | 118,982 | Hruška | 157 | 6 | 7 | vlevo |
| 56 | | Hruška | 125 | 6 | 7 | vlevo |
| 57 | 118,991 | Javor | 94 | 9 | 8 | vlevo |
| 58 | 119,060 | Javor | 97 | 11 | 5 | vlevo |
| 59 | | Javor | 116 | 12 | 5 | vlevo |
| 60 | 119,083 | Jasan | 144 | 10 | 8 | vlevo |
| 61 | 119,118 | Javor | 104 | 8 | 5 | vlevo |
| 62 | 119,119 | Javor | 97 | 7 | 5 | vlevo |
| 63 | 119,179 | Javor | 128 | 9 | 6 | vlevo |
| 64 | 119,18 | Javor | 125 | 10 | 6 | vlevo |
| 65 | 119,19 | Javor | 94 | 9 | 6 | vlevo |
| 66 | | Javor | 88 | 9 | 6 | vlevo |
| 67 | 119,191 | Javor | 97 | 10 | 6 | vlevo |
| 68 | 119,205 | Vrba | 157 | 6 | 5 | vlevo |
| 69 | 119,211 | Javor | 226 | 14 | 8 | vlevo |
| 70 | 119,231 | Javor | 176 | 12 | 8 | vlevo |
| 71 | 119,232 | Javor | 148 | 12 | 8 | vlevo |
| 72 | 119,237 | Třešeň | 85 | 6 | 7 | vlevo |
| 73 | 119,240 | Javor | 132 | 11 | 7 | vlevo |
| 74 | 119,241 | Javor | 107 | 10 | 7 | vlevo |
| 75 | 119,272 | Javor | 128 | 12 | 8 | vlevo |
| 76 | 119,273 | Javor | 122 | 11 | 8 | vlevo |
| 77 | 119,281 | Habr | 113 | 8 | 5 | vlevo |
| 78 | 119,287 | Třešeň | 101 | 7 | 6 | vlevo |
| 79 | 119,295 | Javor | 160 | 12 | 7 | vlevo |
| 80 | 119,298 | Habr | 135 | 11 | 7 | vlevo |
| 81 | 119,299 | Habr | 97 | 8 | 7 | vlevo |
| 82 | | Habr | 128 | 10 | 7 | vlevo |
| 83 | 119,309 | Habr | 141 | 11 | 7 | vlevo |
| 84 | 119,310 | Habr | 85 | 8 | 7 | vlevo |
| 85 | 119,365 | Habr | 176 | 14 | 6 | vlevo |
| 86 | 119,369 | Javor | 94 | 8 | 6 | vlevo |
| 87 | 119,370 | Javor | 101 | 9 | 6 | vlevo |

| | | | | | | |
|-----|---------|--------|-----|----|----|--------|
| 88 | 119,372 | Javor | 88 | 8 | 6 | vlevo |
| 89 | 119,373 | Javor | 107 | 10 | 6 | vlevo |
| 90 | | Javor | 94 | 9 | 6 | vlevo |
| 91 | | Javor | 88 | 9 | 6 | vlevo |
| 92 | 119,380 | Jabloň | 79 | 4 | 6 | vlevo |
| 93 | 119,395 | Javor | 88 | 9 | 8 | vlevo |
| 94 | 119,396 | Javor | 82 | 9 | 8 | vlevo |
| 95 | | Javor | 82 | 9 | 8 | vlevo |
| 96 | 119,404 | Habr | 132 | 11 | 5 | vlevo |
| 97 | 119,405 | Habr | 91 | 8 | 6 | vlevo |
| 98 | | Javor | 267 | 13 | 10 | vlevo |
| 99 | 119,408 | Habr | 101 | 6 | 7 | vlevo |
| 100 | 119,431 | Javor | 85 | 9 | 6 | vlevo |
| 101 | 119,440 | Habr | 270 | 13 | 5 | vlevo |
| 102 | | Habr | 82 | 7 | 6 | vlevo |
| 103 | | Habr | 125 | 9 | 6 | vlevo |
| 104 | | Habr | 101 | 8 | 5 | vlevo |
| 105 | 119,456 | Habr | 138 | 12 | 6 | vlevo |
| 106 | 119,457 | Habr | 94 | 10 | 6 | vlevo |
| 107 | 119,463 | Jasan | 128 | 12 | 6 | vlevo |
| 108 | 119,464 | Jasan | 107 | 11 | 6 | vlevo |
| 109 | 119,465 | Javor | 122 | 10 | 7 | vlevo |
| 110 | 119,469 | Javor | 85 | 9 | 7 | vlevo |
| 111 | 119,473 | Javor | 97 | 10 | 6 | vlevo |
| 112 | | Javor | 91 | 9 | 6 | vlevo |
| 113 | 119,488 | Javor | 157 | 13 | 6 | vlevo |
| 114 | 119,513 | Javor | 79 | 10 | 6 | vlevo |
| 115 | 119,527 | Javor | 173 | 12 | 7 | vlevo |
| 116 | | Javor | 79 | 7 | 7 | vlevo |
| 117 | 119,721 | Habr | 85 | 8 | 6 | vlevo |
| 118 | 119,737 | Habr | 91 | 8 | 6 | vlevo |
| 119 | | Habr | 94 | 9 | 6 | vlevo |
| 120 | 119,749 | Akát | 85 | 8 | 5 | vlevo |
| 121 | 119,755 | Javor | 138 | 12 | 7 | vlevo |
| 122 | 119,766 | Akát | 113 | 10 | 7 | vlevo |
| 123 | 119,778 | Habr | 107 | 9 | 8 | vlevo |
| 124 | 119,788 | Akát | 128 | 12 | 7 | vlevo |
| 125 | 119,803 | Akát | 88 | 9 | 5 | vlevo |
| 126 | 119,804 | Akát | 88 | 8 | 7 | vlevo |
| 127 | 119,820 | Slivoň | 85 | 4 | 5 | vpravo |
| 128 | 119,835 | Jabloň | 101 | 5 | 6 | vpravo |
| 129 | 119,843 | Javor | 113 | 10 | 8 | vlevo |

Zapojené porosty a podlimitní dřeviny v rozsahu cca 23560 m2 – druhové zastoupení javor, jasan, vrba, habr

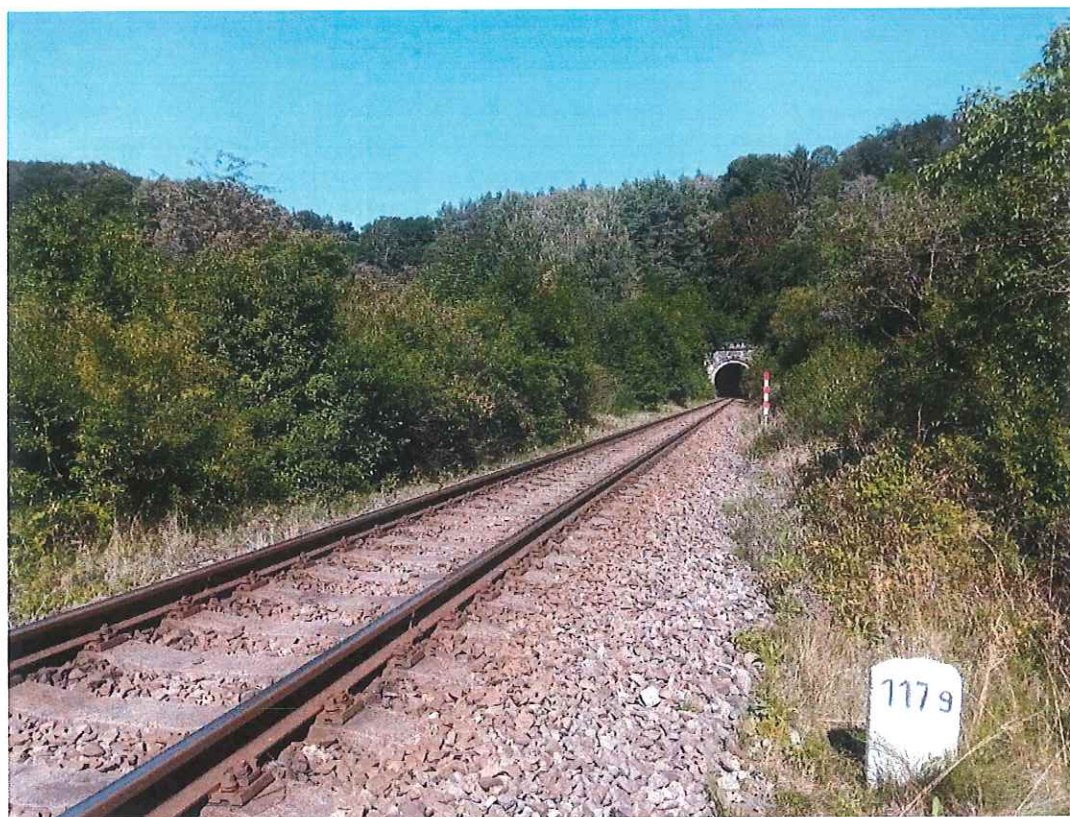

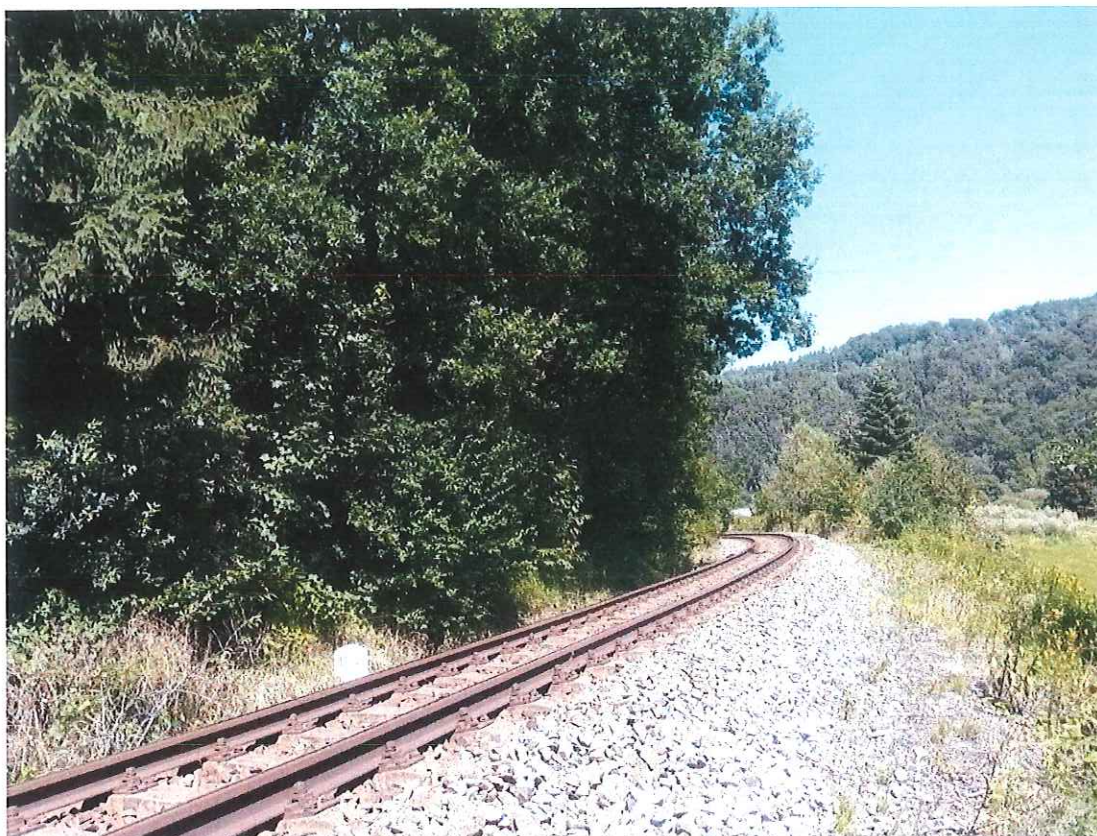





| Parcela | Stavba | Jednotka | Právo stavby | Řízení | Mapa | LV | Kat. území |
|---------|--------|----------|--------------|--------|------|----|------------|
|---------|--------|----------|--------------|--------|------|----|------------|

Informace o pozemku

| | |
|---------------------------|-------------------------------------|
| Parcelní číslo: | 344/1 |
| Obec: | Rakousy [577448] |
| Katastrální území: | Rakousy [739049] |
| Číslo LV: | 9 |
| Výměra [m ²]: | 11349 |
| Typ parcely: | Parcela katastru nemovitostí |
| Mapový list: | DKM |
| Určení výměry: | Grafický nebo v digitalizované mapě |
| Způsob využití: | dráha |
| Druh pozemku: | ostatní plocha |

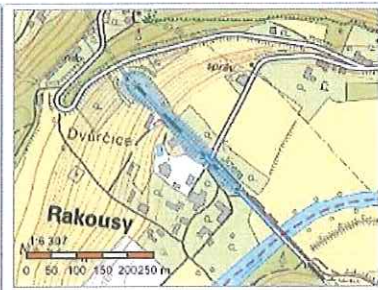
**Sousední parcely****Vlastníci, jiná oprávnění**

| Vlastnické právo | Podíl |
|--|-------|
| Česká republika, | |
| Právo hospodařit s majetkem státu | Podíl |
| Správa železnic, státní organizace, Dílčedná 1003/7, Nové Město, 11000 Praha 1 | |

Způsob ochrany nemovitosti

| Název |
|-------------------------|
| rozsáhlé chráněné území |

Seznam BPEJ

| |
|------------------------------|
| Parcela nemá evidované BPEJ. |
|------------------------------|

Omezení vlastnického práva

| Typ |
|--|
| Věcné břemeno zřizování a provozování vedení |

Jiné zápisy

| Typ |
|-----------------------------|
| Zahájeny pozemkové úpravy |
| Změna výměr obnovou operátu |

Řízení, v rámci kterých byl k nemovitosti zapsán cenový údaj

Nemovitost je v územním obvodu, kde státní správu katastru nemovitostí ČR vykonává [Katastrální úřad pro Liberecký kraj, Katastrální pracoviště Semily](#).

Zobrazené údaje mají informativní charakter. Platnost k 02.09.2020 13:00:00.

| Parcela | Stavba | Jednotka | Právo stavby | Řízení | Mapa | LV | Kat. území |
|---------|--------|----------|--------------|--------|------|----|------------|
|---------|--------|----------|--------------|--------|------|----|------------|

Informace o pozemku

| | |
|--------------------|---|
| Parcelní číslo: | 833/1 |
| Obec: | Turnov [577626] |
| Katastrální území: | Bukovina u Turnova [628255] |
| Číslo LV: | 305 |
| Výměra [m²]: | 57101 |
| Typ parcely: | Parcela katastru nemovitostí |
| Mapový list: | DKM |
| Určení výměry: | Graficky nebo v digitalizované mapě |
| Způsob využití: | dráha |
| Druh pozemku: | ostatní plocha |



Sousední parcely

Vlastníci, jiní oprávnění

| | |
|---|-------|
| Vlastnické právo | Podíl |
| Česká republika, | |
| Právo hospodařit s majetkem státu | Podíl |
| Správa železnic, státní organizace, Dílčeděná 1003/7, Nové Město, 11000 Praha 1 | |

Způsob ochrany nemovitosti

| |
|-------------------------|
| Název |
| rozsáhlé chráněné území |

Seznam BPEJ

| |
|------------------------------|
| Parcela nemá evidované BPEJ. |
|------------------------------|

Omezení vlastnického práva

| |
|--|
| Typ |
| Věcné břemeno zřizování a provozování vedení |

Jiné zápisy

| |
|-----------------------------|
| Typ |
| Změna výměr obnovou operátu |

Řízení, v rámci kterých byl k nemovitosti zapsán cenový údaj

Objekt je dotčen změnou právního vztahu: [V-489/2017](#),

Nemovitost je v územním obvodu, kde státní správu katastru nemovitostí ČR vykonává [Katastrální úřad pro Liberecký kraj, Katastrální pracoviště Semily](#).

Zobrazené údaje mají informativní charakter. Platnost k 02.09.2020 13:00:00.